Cordeliers Fribourg
Franziskaner Freiburg

Français

Foyer Père Girard

Studios et appartements pour étudiantes et étudiants

Couvent des Cordeliers Fribourg

Église et couvent des Cordeliers à Fribourg

Nous vous remercions de votre intérêt au sujet des studios et appartements en location pour des étudiantes et étudiants. Ces agréables locaux se trouvent dans le couvent des Cordeliers à Fribourg.

Histoire du Foyer du Père Girard

De 2012 à 2016, le couvent des Cordeliers a été entièrement rénové. Les étages supérieurs ont été aménagés en 12 studios individuels et 8 appartements comprenant 35 chambres en collocation.

Les appartements pour étudiantes et étudiants du foyer du Père Girard portent le nom de notre frère, le Père Grégoire Girard (1765-1850), célèbre pédagogue franciscain.

La location des logements pour étudiantes et étudiants a été confiée à la régie Gerama de Fribourg. La communauté et la responsable de la gérance sont à votre disposition pour vos demandes ou éventuels entretiens. Durant le semestre, la communauté franciscaine organise des repas tels que fondues ou grillades pour les étudiants, ceci afin de promouvoir un esprit de communauté et une agréable cohabitation.

P. Daniel Brocca
Gardien du Couvent des Cordeliers

Vue du balcon d'un studio du 3ème étage

Studios et appartements (en collocations)

Les chambres et les studios modernes on été entièrement rénovés.
Ils sont dotés d'une cuisine moderne, d'une douche et d'un lave-linge commun.
Entre autres avantages, ces logements sont dotés d'une connexion internet haut débit. Sis dans la vieille ville de Fribourg, ils se trouvent à 5 minutes à pieds de la bibliothèque cantonale et universitaire (BCU).

Intérieur d'un studio du 3ème étage

Loyer d'une chambre en collocation (charges incluses)	dès CHF 540.-
Loyer des studios (charges incluses)	dès CHF 1'020.-

Informations supplémentaires : www.cordeliers.ch

Coupe transversale 3ème et 4ème étage (appartements)

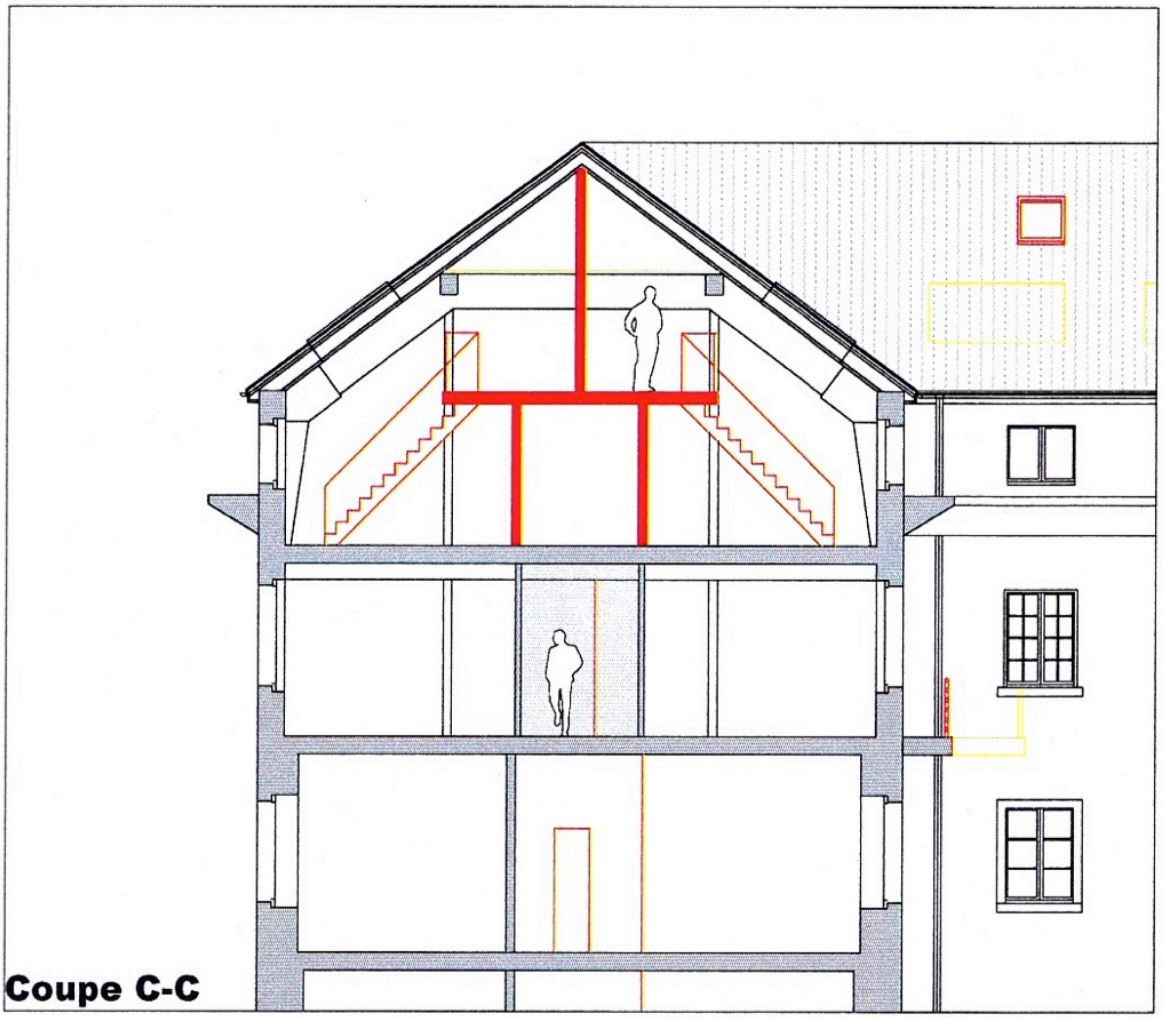

Plan des studios et appartements
3ème et 4ème étage

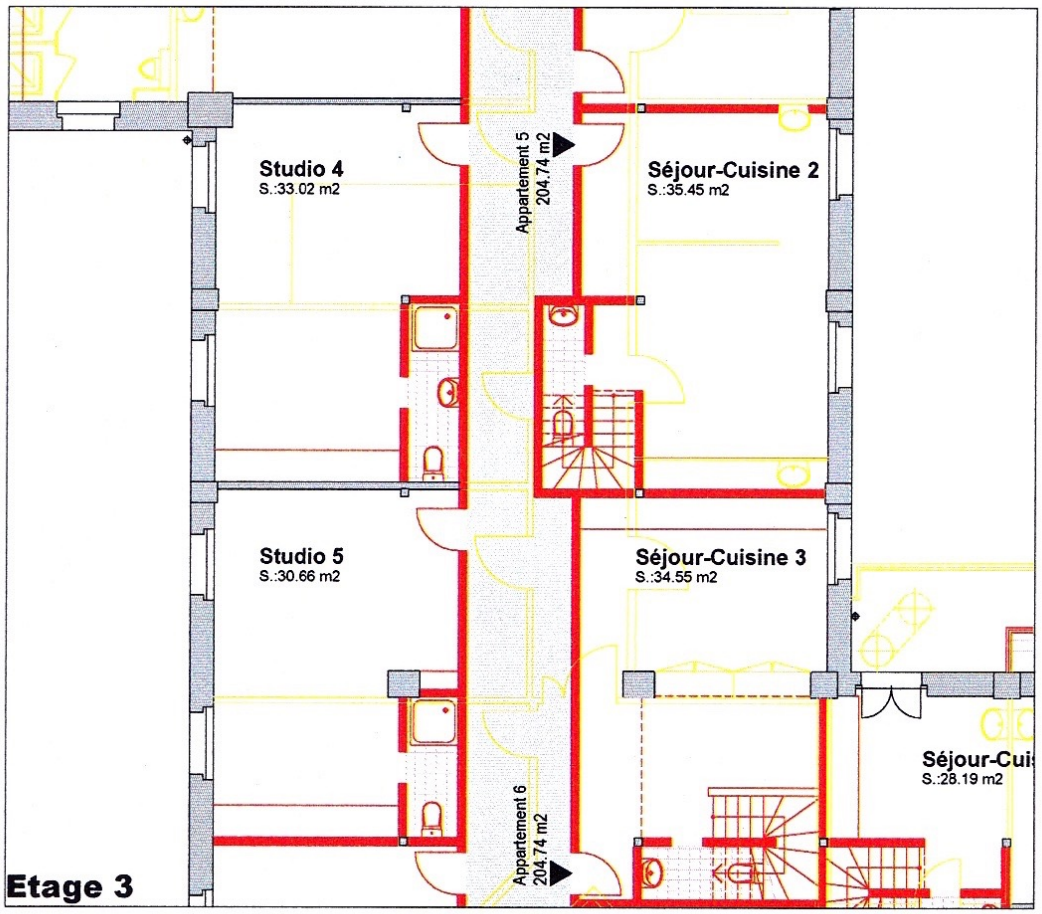

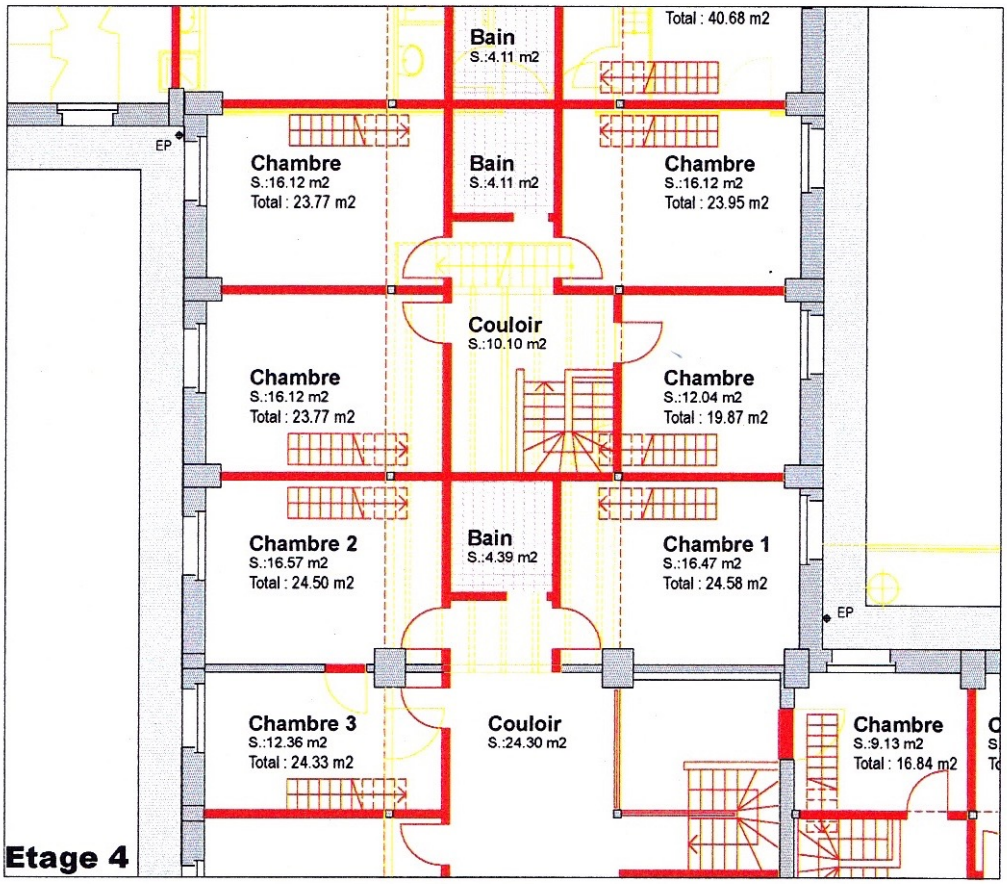

Jardin du couvent

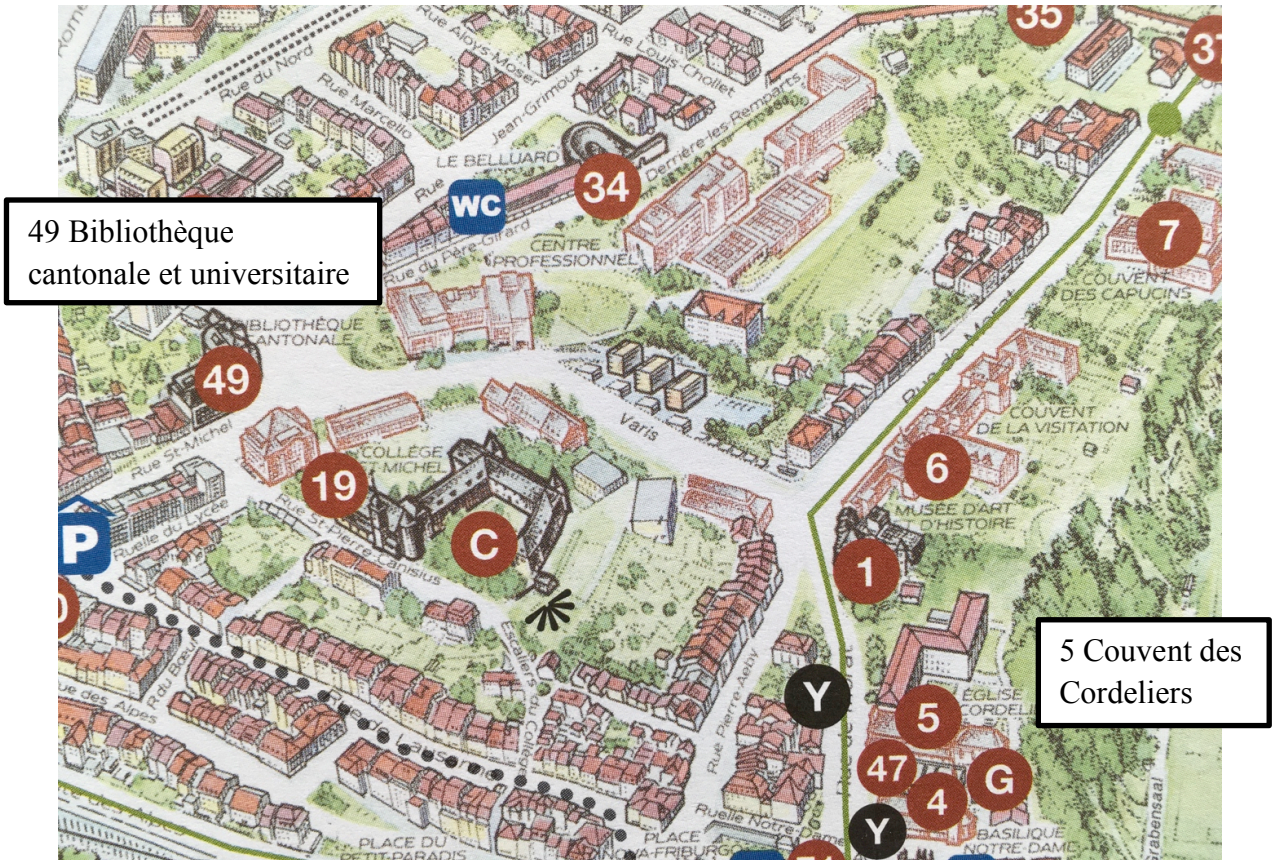

Le couvent à Fribourg

Information et visite des chambres et studios

Gerama AG
Place de la Gare 5
1701 Fribourg

+41 (0) 26 351 15 40
location@gerama.ch
www.gerama.ch

Contact Couvent des Cordeliers Fribourg

Couvent des Cordeliers
Rue de Morat 6-8
1700 Fribourg

+41 (0) 26 347 11 60
fribourg@cordeliers.ch
www.cordeliers.ch

© Couvent des Cordeliers Fribourg 07 / 2021
© Photos Moritz Rosenhauer